

# Ruta Medioambiental de los Pilares



## 1.- PILAR DE LOS LIMONES

Situado en el escarpe del Alcor, en una vaguada natural a la que se accede por la Vereda de El Viso del Alcor, pasando por la artesanal fábrica de licores y anisados, junto al arroyo de Brenes. El pilar fue construido en 1877 por el Ayuntamiento, como se indica en la inscripción conmemorativa, para dar abrevadero a los animales que eran dirigidos a la Feria anual de Ganado, cuya celebración se ha transformado en la fiesta que se realiza actualmente en el mes de mayo. Tiene una longitud de 30 metros y frontal de un solo caño con abundante caudal.

## 2.- VIA VERDE DE LOS ALCORES

Esta Vía Verde discurre por el antiguo trazado del “tren de los panaderos” que unía los municipios de Carmona y Alcalá de Guadaíra (25km aproximadamente). A lo largo del recorrido podemos observar paisajes como la Vega y el Escarpe de los Alcores que constituye una elevación natural del terreno entre los ríos Corbones y Guadaíra. En esta zona existen múltiples yacimientos arqueológicos de distintas épocas como el Túmulo de Alcaudete, el Acebuchal o el Gandul, entre numerosos cortijos propios de la campiña.

## 3.- ANTIGUA ESTACIÓN DE TREN

Denominada Estación de “Carmona Baja” para diferenciarla de la otra existente “Carmona Alta” a la que llegaba un ramal de la línea Sevilla-Madrid. A esta estación llegaba el “tren de los Panaderos” pasando por los pueblos de Mairena del Alcor y el Viso del Alcor. Dejó de funcionar en 1965.

## 4.- PILAR DE LA ALAMEDA DE ALFONSO XIII

Fue construido entre los siglos XV y XVI conservando una hornacina donde se ubicaba una imagen de la Patrona, la Virgen de Gracia, que tras su restauración, ha sido trasladada al Museo de la Ciudad.

La Alameda se crea como una zona de esparcimiento de la población de Carmona hacia el Arrabal. Se remodeló en 1925 en estilo regionalista imitando la arquitectura de los edificios construidos para la exposición iberoamericana de 1929. Junto a su entrada se encuentra la famosa Fuente de los Leones y en su entorno siguen existiendo diversos manantiales, pudiendo estar relacionados con la fuente “de catorce o quince caños” que se menciona en el famoso “polo” flamenco de Tobalo.

## 5.- PILAR DE LA PAJARITA

Situado cerca de la Ermita de San Mateo, la cual fue construida en memoria de la conquista de la ciudad de Carmona por el rey Fernando III “El Santo” en 1247.

## 6.- PILAR DE MEALARGO

Ubicado en la vía pecuaria denominada *Cordel del Herrador*. Como indica la inscripción, cuenta con un descansadero de 3.700 m<sup>2</sup> (34 m. de diámetro). Fue construido en 1887 y restaurado en 1993. Tanto la pila como el frontal son de secciones redondeadas.

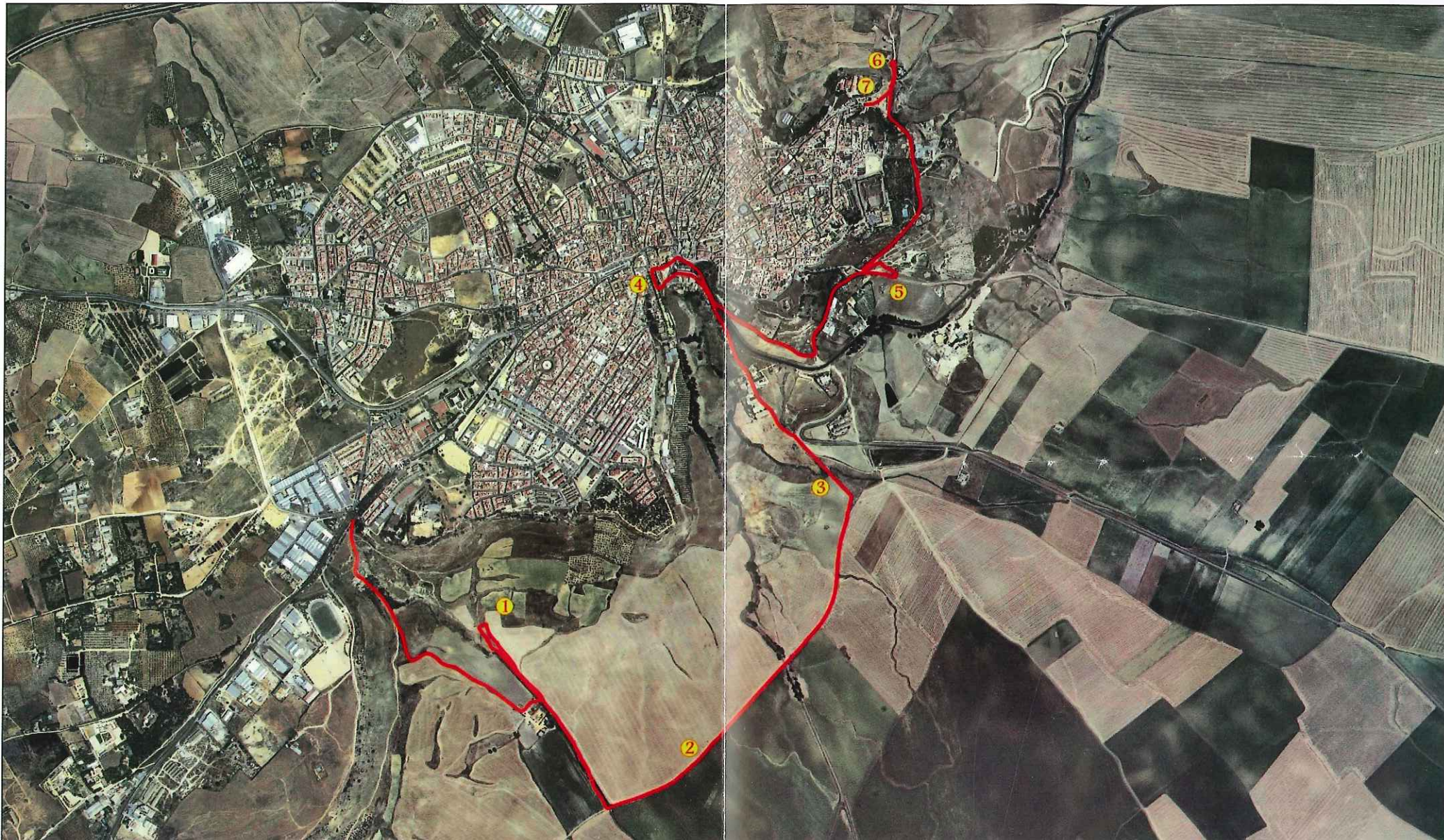

- ① PILAR DE LOS LIMONES
- ② VÍA VERDE DE LOS ALCORES
- ③ ANTIGUA ESTACIÓN DE TREN
- ④ PILAR ALAMEDA ALFONSO XIII
- ⑤ PILAR DE LA PAJARITA
- ⑥ PILAR DE MEALARGO
- ⑦ PILAR PUERTA DE CÓRDOBA

• Más información en la contraportada

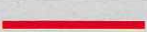
	RUTA: ROTONDA CABALLOS - PUERTA CÓRDOBA
Distancia: 8,00 Km	Duración Aprox.: 2 h y 40 min.

