

## **Rezume de DIEGO DÍEZ (Jimena de la Frontera, Cádiz)**

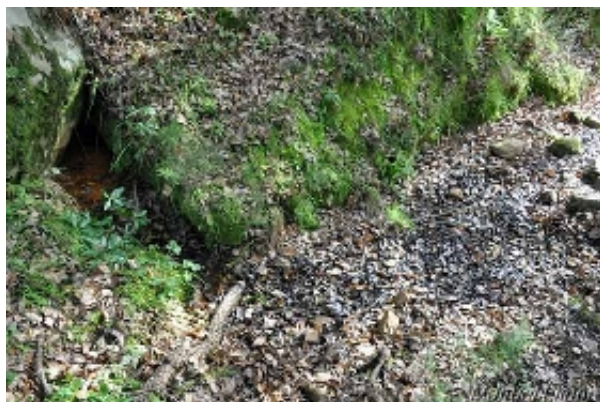

Rezume de Diego Díez (M. Limón Andamoyo, marzo 2016)

### **1 Localización**

Nombre del manantial/fuente:

**Rezume de DIEGO DÍEZ**

Pedanía aldea, paraje o pago:

**Garganta de Diego Díez**

Municipio:

**Jimena de la Frontera**

Coordenadas UTM (ETRS89):

X: **278674,291** Y: **4043569,311** Huso: **30** Altitud: **665** m

Nombre de la cuenca:

**Mediterránea Andaluza**

Nombre de la subcuenca:

**Guadiaro**

Nombre del río/arroyo que origina (si procede):

Nombre de la masa de agua subterránea (si procede):

**Sin clasificar**

Nombre Espacio Natural Protegido (si procede):

**Parque Natural Los Alcornocales, Red Natura 2000 y Reserva de la Biosfera**

## 2 Procedencia del Agua Subterránea

Nombre del lugar o sierra de donde se supone procede el agua subterránea:

**Cerro del Gavilán. Monte público Majada del Lobo.**

Naturaleza de las rocas por donde se supone circula el agua subterránea:

**Rocas detríticas**

## 3 Tipo de Surgencia

**Resume**

## 4 Descripción

**Resume de fuerte color ferruginoso situado junto al sendero GR7 en la Garganta de Diego Díez.**

## 5 Instalaciones Asociadas

**Ninguna**

## 6 Caudal Medio

Caudal **Muy bajo (0 - 1 l/s)**

¿Se agota? **Se agota con frecuencia**

## 7 Uso del Agua

**Sin uso**

## 8 Acceso y Uso Público Actual

Acceso: **Complicado**

Uso público actual: **Bajo**

## 9 Estado de Conservación

**Aceptable**

## 10 Amenazas, Impactos y Presiones

**Ninguna.**

## 11 Valores Sectoriales

Científico/Didáctico:

Minero/Medicinal:

Paisajístico/Pintoresco:

Medio-ambiental:

Recreativo/Turístico/Usó Público:

Histórico/socio-cultural:

Arquitectónico:

Económico:

Arraigo/Aprecio popular:

## 12 Valoración General

**Baja**

## 13 Nombre del autor/es de la ficha

**M. Limón Andamoyo**

**(05-03-2016)**

## 14 Mapas de localización

### **ADVERTENCIA:**

**Esta ficha tiene sólo carácter informativo y preliminar.**

Se recuerda que los datos de partida han sido suministrados por personas físicas y están referidos a fechas concretas. En cualquier caso, la información colgada en esta página web estará en permanente depuración, a través de las adiciones y modificaciones recibidas, y de las verificaciones y homogeneizaciones de criterio oportunas.