

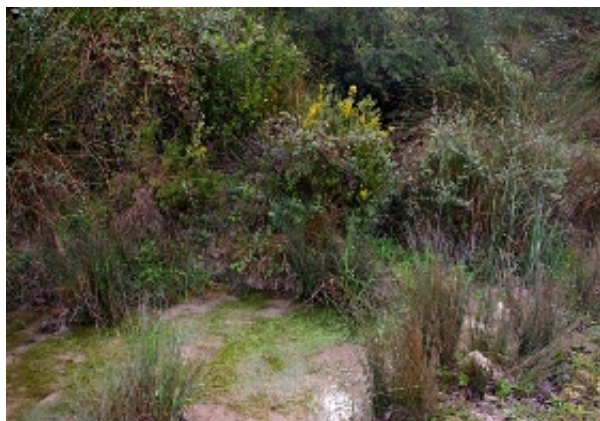

▶ Fuente del ACEBUCHE (Jerez de la Frontera, Cádiz)



Fuente del Acebuche (J. M. Amarillo Vargas, marzo 2015)

1 Localización

Nombre del manantial/fuente:

Fuente del ACEBUCHE

Otros nombres conocidos:

Manantial del Puerto de las Palomas

Pedanía aldea, paraje o pago:

Montifarti (Montes Propios de Jerez)

Municipio:

Jerez de la Frontera

Coordenadas UTM (ETRS89):

X: **261881,292** Y: **4048539,804** Huso: **30** Altitud: **362** m

Nombre de la cuenca:

Guadalete-Barbate

Nombre de la subcuenca:

Barbate

Nombre del río/arroyo que origina (si procede):

Nombre de la masa de agua subterránea (si procede):

Sin clasificar

Nombre Espacio Natural Protegido (si procede):

Parque Natural Los Alcornocales, Red Natura 2000 y Reserva de la Biosfera

2 Procedencia del Agua Subterránea

Nombre del lugar o sierra de donde se supone procede el agua subterránea:

Sierra de las Cabras

Naturaleza de las rocas por donde se supone circula el agua subterránea:

Rocas carbonatadas

3 Tipo de Surgencia

Manantial

4 Descripción

Fuente dentro de los Montes Propios de Jerez. Se accede por el Cortijo de La Jarda en el km. 58 de la carretera CA-503, que une las localidades de Jerez de la Frontera y Cortes de la Frontera. Aunque este manantial se encuentra en una finca anexa conocida como Montifarti.

En Montes Propios se han acondicionado numerosas fuentes con abrevaderos para uso recreativo, ganadero y cinegético.

5 Instalaciones Asociadas

Ninguna

6 Caudal Medio

Caudal Muy bajo (0 - 1 l/s)

¿Se agota? Se agota excepcionalmente

7 Uso del Agua

Otro: cinegético

8 Acceso y Uso Público Actual

Acceso: Con permiso

Uso público actual:

9 Estado de Conservación

Deficiente

10 Amenazas, Impactos y Presiones

Otros: Pisoteo por ganado y animales de montería

11 Descripción hidrogeológica

Este es de los pocos manantiales de Montes Propios que se encuentra en terreno de transición entre suelos básicos y ácidos. Entre calizas de la Sierra de las cabras y areniscas aljibicas.

12 Antecedentes históricos

Los Montes Propios pertenecen a Jerez desde 1300. Fueron donados a la ciudad por Fernando IV, junto con el castillo de Tempul. Carlos I confirmo las posesiones en 1520.

13 Otra Información

Los Montes Propios se encuentran dentro de los límites de Parque Natural Los Alcornocales. Actualmente están dedicados a la explotación cinegética, ganadera y actividades recreativas (senderismo).

14 Valores Sectoriales

Científico/Didáctico:

Minero/Medicinal:

Paisajístico/Pintoresco: **Alto**

Medio-ambiental: **Alto**

Recreativo/Turístico/Usó Público:

Histórico/socio-cultural:

Arquitectónico:

Económico: **Bajo**

Arraigo/Aprecio popular:

15 Valoración General

Baja

16 Nombre del autor/es de la ficha

J. M. Amarillo Vargas y J. A. Sánchez Abrines
(13-03-2015)

17 Mapas de localización

ADVERTENCIA:

Esta ficha tiene sólo carácter informativo y preliminar.

Se recuerda que los datos de partida han sido suministrados por personas físicas y están referidos a fechas concretas. En cualquier caso, la información colgada en esta página web estará en permanente depuración, a través de las adiciones y modificaciones recibidas, y de las verificaciones y homogeneizaciones de criterio oportunas.